N. CATALOGO	Op. 190
TITOLO CONVENZ.	[Brevi esercizi di vocalizzo con accompagnamento. V, pf. La min.]
TITOLO ORIGINALE	*Brevi esercizi di vocalizzo / con accompagnamento*
DESCRIZIONE	Ms. autogr.; Montecatini, sabato 18 maggio 1996; partit.; 1 fasc.; 2 cc.; 270 x 175 mm
ORGANICO	Partit.: V, pf
INCIPIT MUSICALE	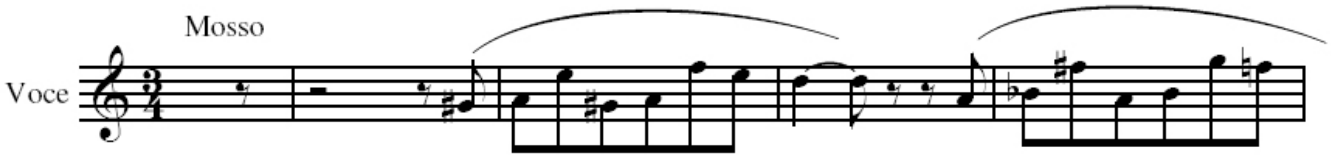
SEZIONI	Mosso 3/4 La min.
NOTE	Nel catalogo autografo viene chiamato *Vocalizzo particolare*. La seconda carta è vuota; all'interno un altro fascicolo con l'*incipit* di un vocalizzo in Fa per voce e pianoforte, incompleto. Inserita dall'Autore nella cartella Q, intitolata *Esercizi di Vocalizzo*.
DATAZIONE	1996
GENERE	Didattica